



**STUDIO  
GEOMETRA**



**COTTI  
WILLIAM**

25050 - Pian Camuno (BS)  
Via XXV Aprile, N° 918  
E-mail: [cotti.william@alice.it](mailto:cotti.william@alice.it)  
Tel. +39 0384 194381  
Cell. 0324/10068432



Uffici affiliati del Cuneo della provincia di Brescia N° 4597 - Certificati energiedi regione Lombardia N° 15060

COMUNE DI PIAN CAMUNO

PROVINCIA DI BRESCIA

PIANO ATTUATIVO 29  
COMUNE DI PIAN CAMUNO  
MAPPALE N° 400-402-9205-9206

Proprietario : SIPAC S.R.L.

<p><b>Oggetto :</b></p> <p><b>PLANIMETRIA RETI ACQUE NERE E BIANCHE</b></p>	<p><b>Data :</b></p> <p>LUGLIO 2022</p>
<p><b>Scala :</b></p>	<p><b>laborato :</b></p> <p><b>142</b></p>

**Il Progettista e Direttore del L.:**

mittente:

Protocollo Generale :

Il presente elaborato è di proprietà dello Studio di Progettazione Geom. Cotti William - Vietata la riproduzione parziale o totale senza autorizzazione scritta del Progettista - il progettista tutela i propri diritti secondo le vigenti normative

LEGENDA:

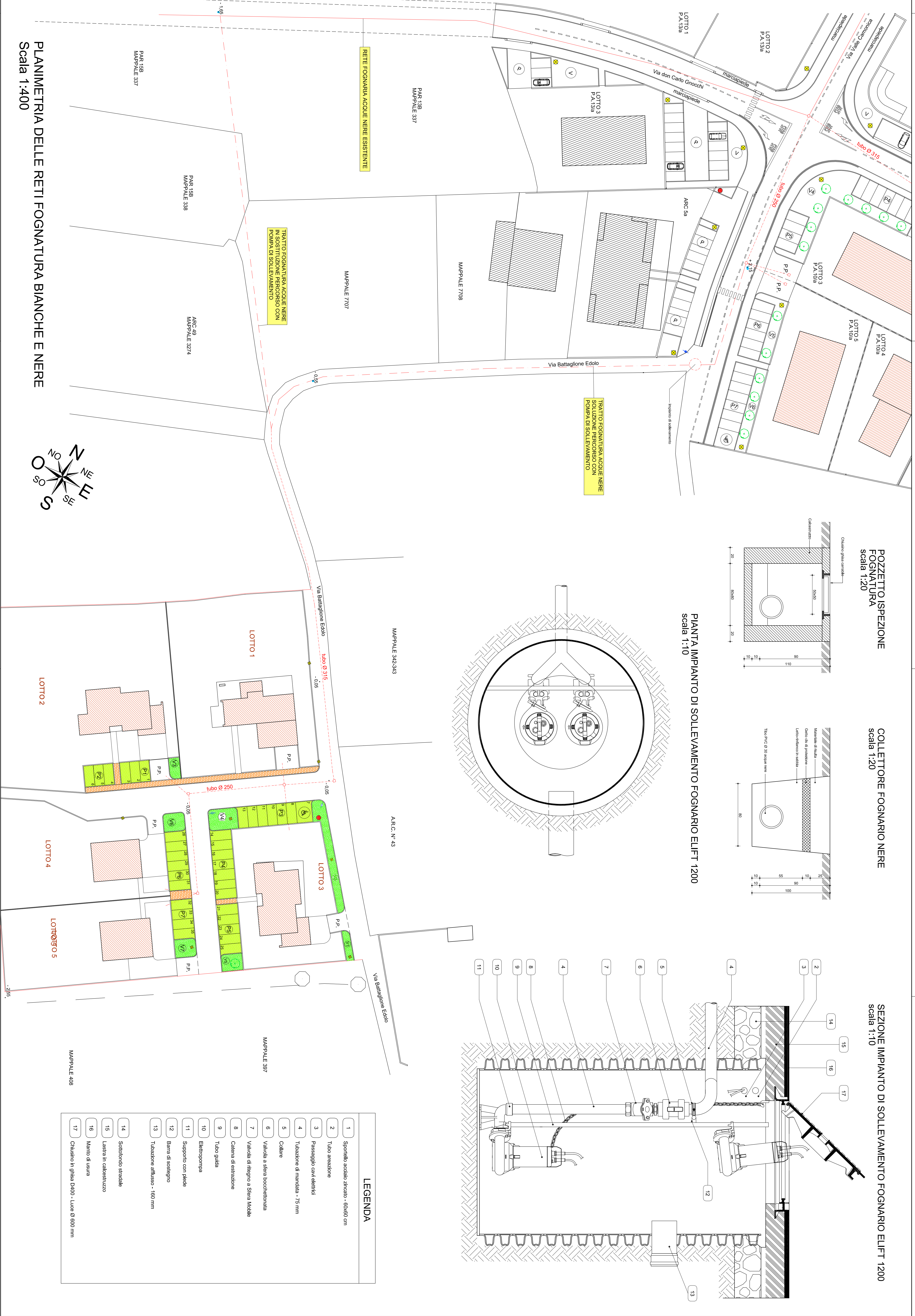
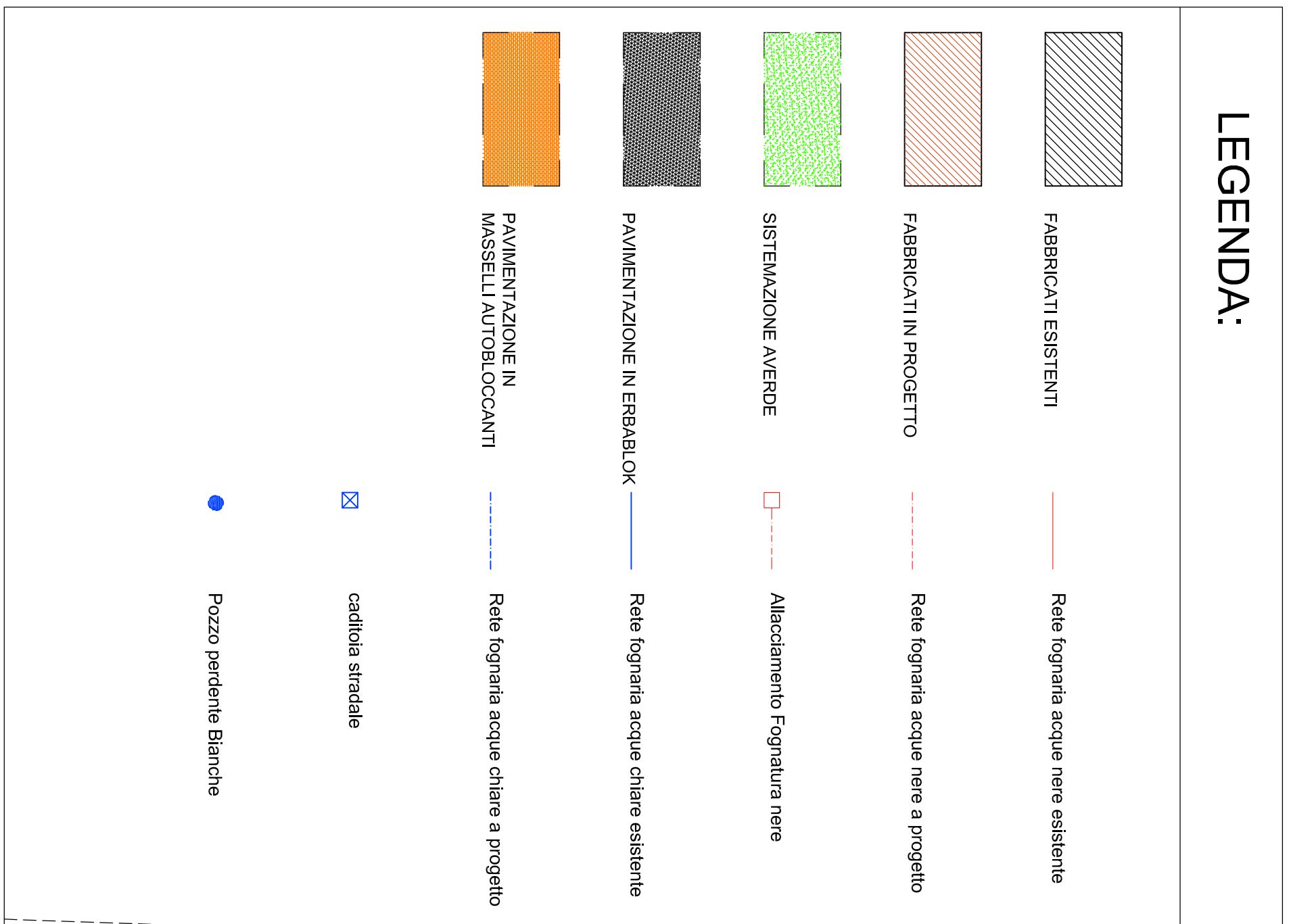
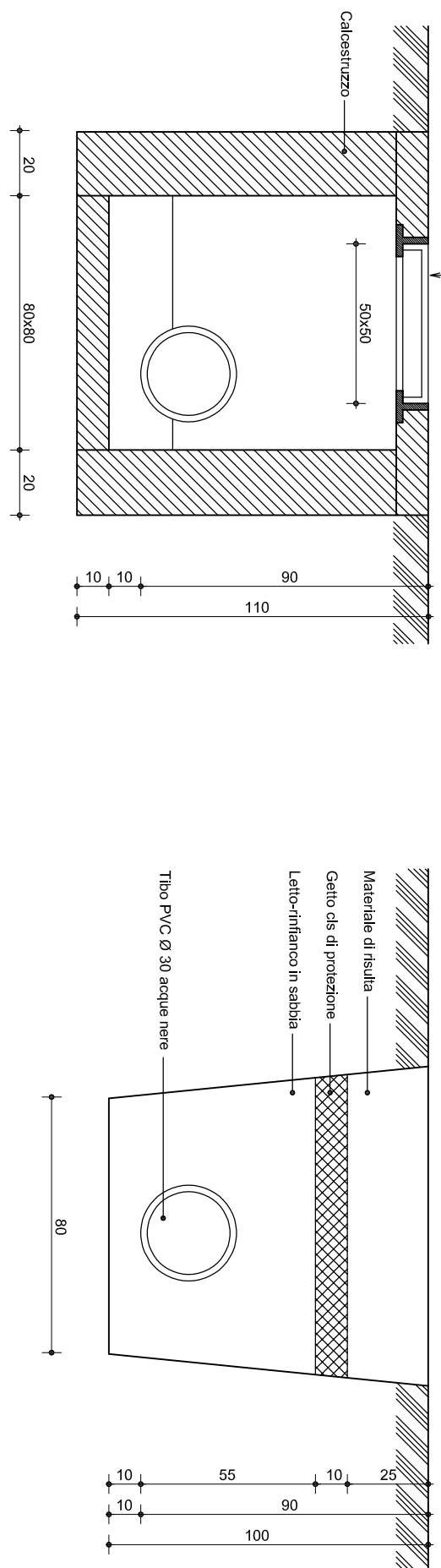
POZZETTO ISPEZIONE  
FOGNATURA  
11-4-20COLLETTORE FOGNARIO NERE  
scala 1:20

PIANTA IMPIANTO DI SOLLEVAMENTO FOGNARIO ELIFT 1200  
scala 1:10

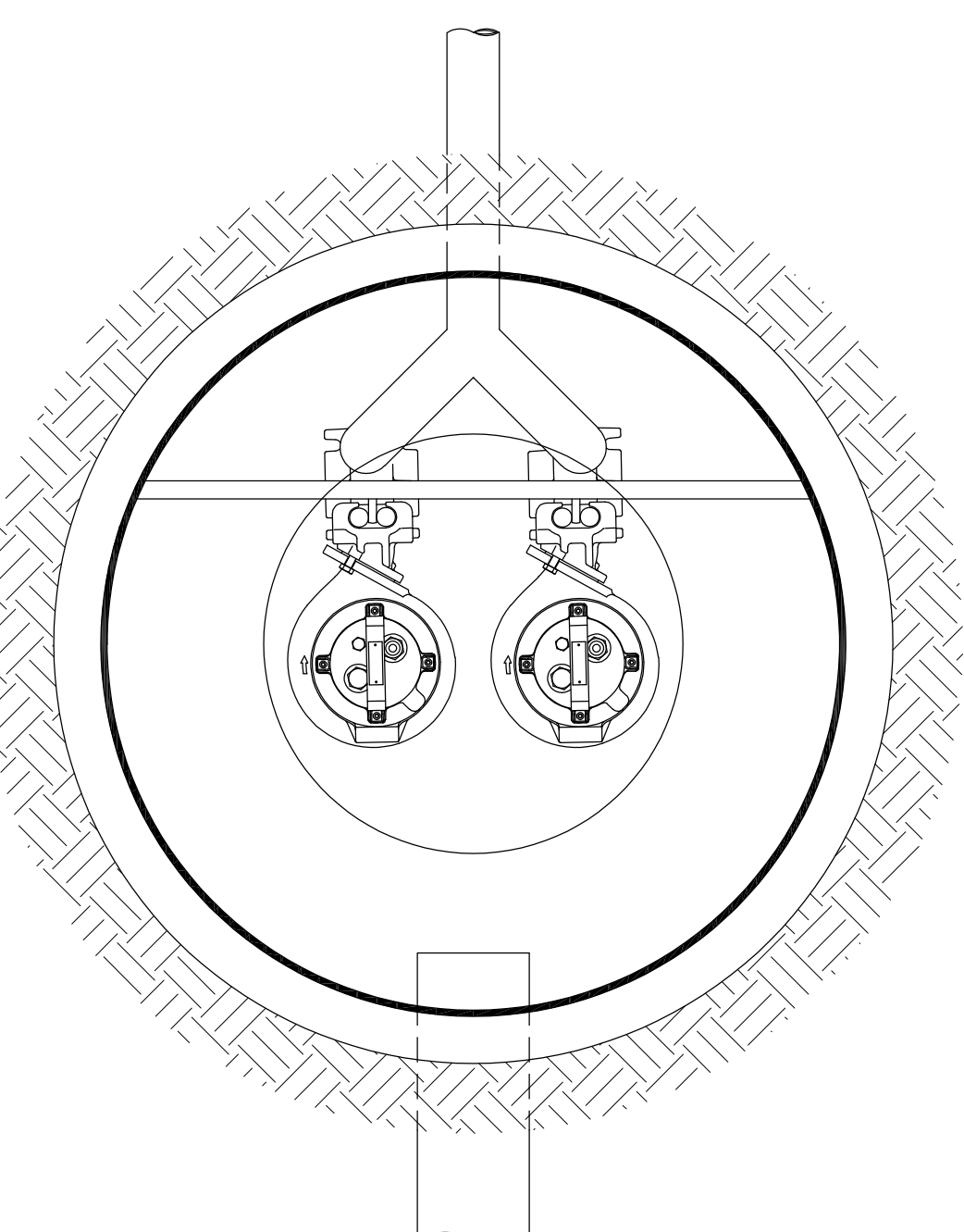

SEZIONE IMPIANTO DI SOLLEVAMENTO FOGNARIO ELIFT 1200  
scala 1:10

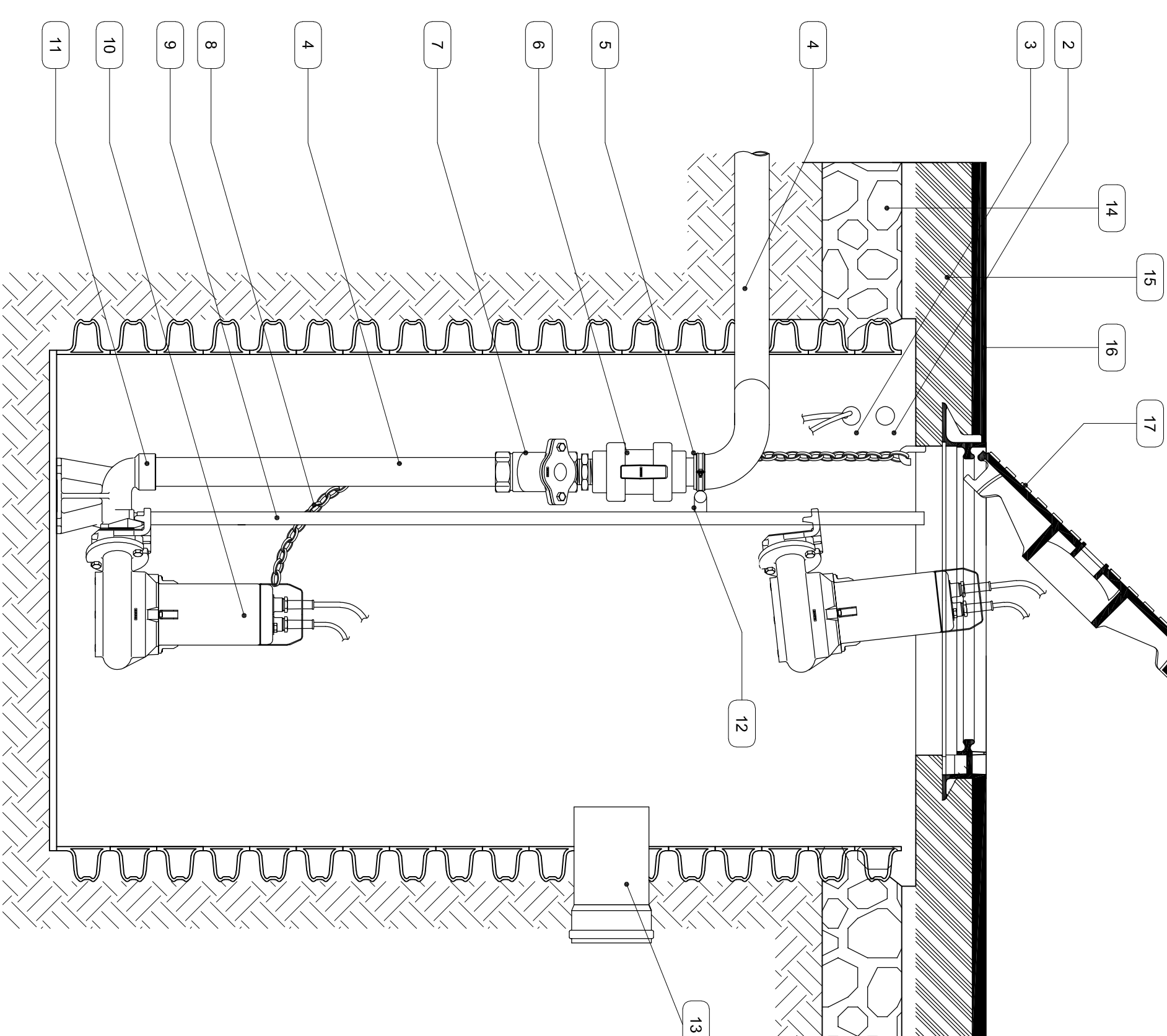

## LEGENDA

- |    |  |
|----|--|
| 1  | Spogliatoio acciaio anitico - 80x50 cm |
| 2  | Toile anitico                          |
| 3  | Passaggio cavi elettrici               |
| 4  | Funzionare di manovra - 75 mm          |
| 5  | Cedine                                 |
| 6  | Valvola a sfera bocconforata           |
| 7  | Valvola di ritorno a Sitem Modulo      |
| 8  | Cerchi di anitico                      |
| 9  | Fuoco galea                            |
| 10 | Electropneum                           |
| 11 | Supporto con piedale                   |
| 12 | Barile di anitico                      |
| 13 | Trasmissione allineato - 160 mm        |
| 14 | Struttura stabile                      |
| 15 | Lavabo in ceramica                     |
| 16 | Manico di usata                        |
| 17 | Chiusura a galea OMO - Luce Ø 600 mm   |